

HVAD ER DET, DER VIRKER, OG HVOR KAN DET GØRES BEDRE?

Tom Rønning
Boligstrategisk konsulent
Odense kommune
8. september

HVAD ER HOUSING FIRST IKKE

- Housing first betyder ikke at en boligløsning er nok – der skal den individuelle støtte til, som brugeren har behov for, for at kunne fungere i bolig.
- Housing first betyder ikke at der skal være en bolig, før man kan give tilbud om fx misbrugsbehandling eller psykiatrisk behandling
- Housing First betyder ikke fokus på at stille krav til behandling, ædruelighed osv., som betingelse for at få en bolig.
- Housing First kan ikke forudsige hvem der ikke profiterer af tilbuddene.



HOUSING FIRST I ODENSE

RAPPORT FRA VIVE

Studie på baggrund af 523 borgere der er boligplaceret jvfr. Housing First i Odense i perioden 2010-2018

Figur 4 Gennemsnitlige udgifter til ydelser på tværs af velfærdssystemets sektorer for borgere i Housing First-indsatsen i Odense i årene før og efter boligplaceringen. Kroner pr. år.

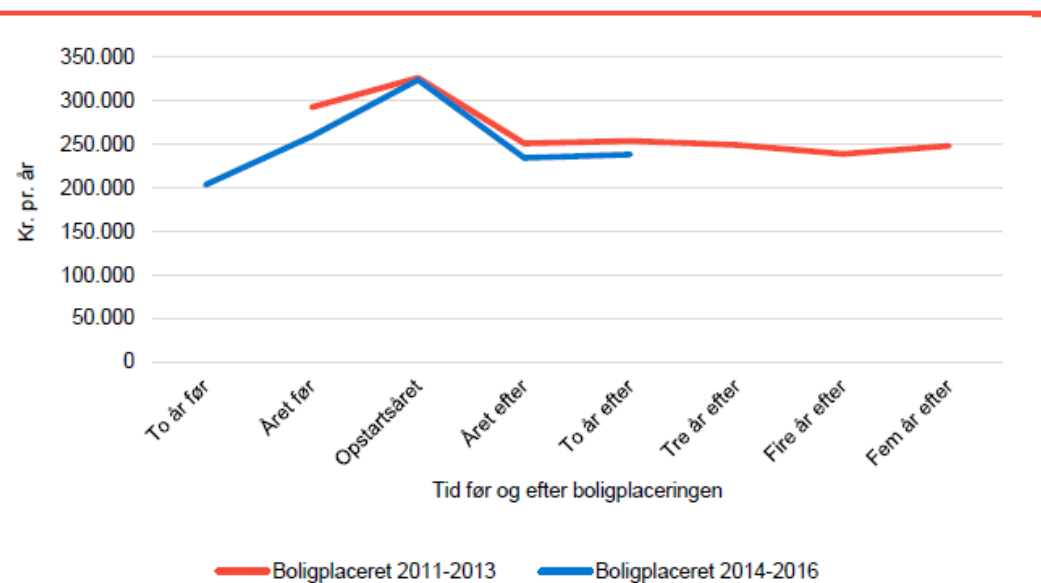

- 5 år efter boligplacering er der en mindre årlig udgift pr. borger på ca. 75.000 for samfundet
- 80 % af borgerne har fastholdt egen bolig.

HOUSING FIRST I ODENSE

RAPPORT FRA VIVE



Der kan identificeres følgende kerneelementer og principper i Housing First-indsatsen i Odense, som kan tjene til inspiration i kommuner, der endnu ikke anvender Housing First-tilgangen, eller kun anvender den i begrænset omfang:

- Samarbejdsaftale mellem kommunen og de almene boligorganisationer om at skaffe boliger til indsatsen
- En systematisk og målrettet procedure for at tilvejebringe de konkrete boliger, der anvises til borgere i hjemløshed
- Individuel social støtte til borgere, der tilbydes en bolig
- Kontakt mellem kommunen og boligorganisationerne om de løbende støttebehov
- Mind-shift fra krav om forudgående boevne og boligparathed til, at boevne opøves, mens borgeren bor i boligen
- Organisering internt i kommunen, der støtter op om indsatsen
- Samarbejde mellem kommunen og civilsamfundets organisationer og tilbud om kontaktskabelse og løbende opfølgning i forhold til borgere i hjemløshed.



- Ikke et projekt, men fuldt implementeret i Odense kommune
- Huske at Housing First er en helhedsorienteret tilgang, ikke en metode.
- Mere fokus på støtten ikke kun bolig
- Bolig er en forudsætning.
- Forskning viser at det er permanente individuelle boliger der har den største effekt i Housing First
- Hvordan kan flere ordinære boliger komme i spil.
 - Eksisterende muligheder
 - Nye muligheder

